

# PROGETTO DIST SCaVa\_Vi

4/4/2022

14.30 - 18.30

Sala Vigliano  
DIST

Torino –  
Castello del Valentino  
Politecnico di Torino

Piattaforma Web

[https://didattica.polito.it/pls/porta130/sviluppo.bbb\\_corsi.waitRoom?id=3754&p\\_tipo=DOCENTE](https://didattica.polito.it/pls/porta130/sviluppo.bbb_corsi.waitRoom?id=3754&p_tipo=DOCENTE)

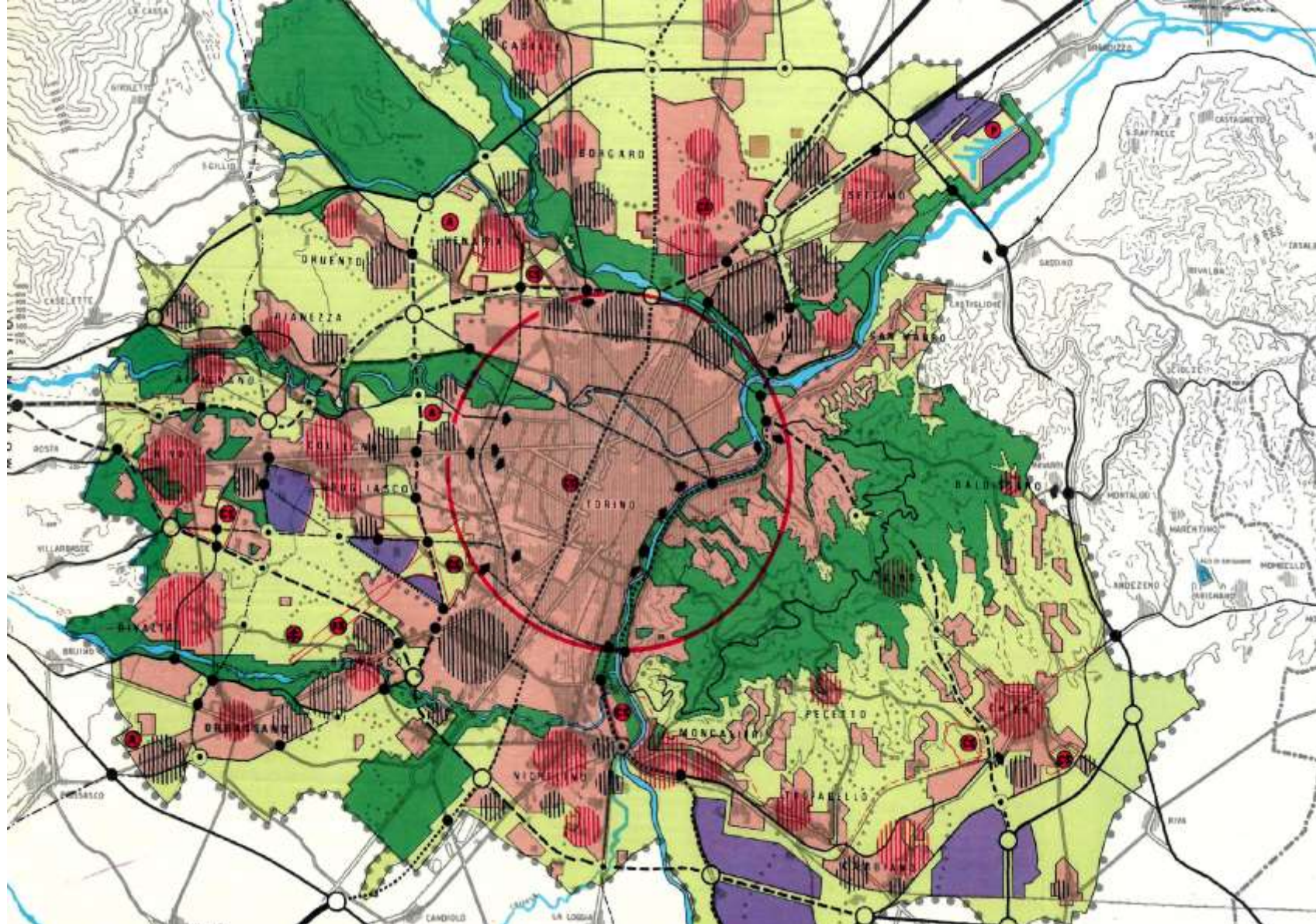

## Conferenza

## STRUMENTI, METODI E MODELLI DELLA PIANIFICAZIONE

### Il territorio torinese come caso: dalla città storica alla pianificazione provinciale

L'incontro propone, attraverso casi studio, riflessioni sulle dinamiche insediative e sui processi di modificazione e trasformazione, riconoscendone matrici e ragioni generatrici della morfologia attuale sotto il profilo storico, urbanistico, ambientale, paesaggistico e socio-economico. Esperienze che focalizzano la ricerca di forme di *government* e *governance* dello spazio urbano e territoriale con l'intento di supportare determinati modelli di sviluppo.

Attraverso una lettura che mette al centro il dialogo tra discipline e guarda alla storia – anche recente – della città e del suo territorio come un sistema articolato di segni lasciati da scelte e modelli, l'incontro si propone di affinare le capacità interpretative attraverso la messa a confronto di casi diversi e complessi (Torino, Milano e Roma), sullo sfondo di una conoscenza approfondita dell'esperienza pianificatoria torinese, focalizzata sull'arco temporale definito dai decenni 1960 – 1990 entro cui si è sviluppata l'azione di Giampiero Vigliano, architetto urbanista, professionista e docente al Politecnico di Torino.

#### Gruppo Progetto didattico

Docenti: Carolina Giaimo (Responsabile), Sara Bonini Baraldi, Grazia Brunetta, Claudia Cassatella, Chiara Devoti, Gabriele Garnero, Guglielmina Mutani, Angioletta Voghera

Collaboratori Laboratori: Enrica Bodrato, Antonio Cittadino, Luigi La Riccia, Gabriella Negrini

Collaboratori: Benedetta Giudice, Valeria Vitulano, Giulio Gabriele Pantaloni, Giulia Bergamo, Irene Balzani, Chiara Benedetti

**Progetto didattico**  
*Tra spazio e tempo.  
Contenuti e strumenti  
della pianificazione  
della città e del  
territorio: dalla lezione  
di Giampiero Vigliano  
alle prospettive del  
Green New Deal*



Politecnico  
di Torino



UNIVERSITÀ  
DEGLI STUDI  
DI TORINO



Dipartimento Interateneo di Scienze, Progetto e Politiche del Territorio  
Eccellenza MIUR 2018-2022

Info  
[progettodidattico22@gmail.com](mailto:progettodidattico22@gmail.com)



Conferenza

4/4/2022

14.30 - 18.30

Sala Vigliano

DIST

Torino -

Castello del Valentino

Politecnico di Torino

Piattaforma Web

[https://didattica.polito.it/pls/porta130/sviluppo.bbb\\_corsi.waitRoom](https://didattica.polito.it/pls/porta130/sviluppo.bbb_corsi.waitRoom?id=3754&p_tipo=DOCENTE)

?id=3754&p\_tipo=DOCENTE

# STRUMENTI, METODI E MODELLI DELLA PIANIFICAZIONE

Il territorio torinese come caso: dalla città storica alla pianificazione provinciale

## 14.30 Apertura dei lavori

**ANDREA BOCCO** Direttore DIST/PoliTo

**SARA BONINI BARALDI** Responsabile Commissione Risorse documentarie DIST/PoliTo

**CAROLINA GIAIMO e CHIARA DEVOTI** Progetto Vigliano, DIST/PoliTo

*Dalle risorse documentarie alla lettura delle scelte progettuali nel contesto della città storica e futura: un progetto didattico*

**ENRICA BODRATO** Laboratorio di Storia e Beni culturali, DIST/PoliTo

*Il ruolo dei fondi a supporto della ricerca*

## Interventi

**CAROLINA GIAIMO, VALERIA VITULANO, GIULIO G. PANTALONI** DIST/PoliTo

*Contesto, struttura e forma del Piano Regolatore Intercomunale Torinese – PRIT 1964*

**CARLO ALBERTO BARBIERI** Presidente INU Piemonte e Valle d'Aosta, former Full professor DIST/PoliTo

*Alla ricerca di un'istituzione e un piano per la dimensione sovracomunale*

## Coffee break

**BERTRANDO BONFANTINI** DASTU/PoliMi

*Milano: figure per una dimensione intercomunale*

**PAOLO GALUZZI** PDTA/Sapienza Università di Roma

*L'implicita dimensione ampia della città di Roma*

**GIULIA BERGAMO** Scuola di Specializzazione Beni Architettonici e del Paesaggio

*La costruzione di Torino nel Novecento: piani e architetture*

**IRENE BALZANI** Scuola di Specializzazione Beni Architettonici e del Paesaggio

*Una lettura del PRG di Torino del 1959 sulla base delle collezioni degli ingegneri Mario Daprà e Emilio Clara*

**CHIARA BENEDETTI** Scuola di Specializzazione Beni Architettonici e del Paesaggio

*Dalla scala urbanistica alla scala edilizia nelle trasformazioni della città*

## Interventi programmati & Dibattito

Bianco Bruno, Alberto Bottari, Silvia Saccomani, Agata Spaziante

## 18.30 Conclusione dei lavori

**Progetto didattico**  
*Tra spazio e tempo.*  
*Contenuti e strumenti*  
*della pianificazione della*  
*città e del territorio: dalla*  
*lezione di Giampiero*  
*Vigliano alle prospettive*  
*del Green New Deal*

### Gruppo Progetto didattico

Docenti: Carolina Giaimo (Responsabile),  
Sara Bonini Baraldi, Grazia Brunetta,  
Claudia Cassatella, Chiara Devoti,  
Gabriele Garnero, Guglielmina Mutani,  
Angioletta Voghera

Collaboratori Laboratori: Enrica Bodrato,  
Antonio Cittadino, Luigi La Riccia,  
Gabriella Negrini

Collaboratori: Benedetta Giudice,  
Valeria Vitulano, Giulio Gabriele Pantaloni,  
Giulia Bergamo,  
Irene Balzani, Chiara Benedetti



Politecnico  
di Torino



UNIVERSITÀ  
DEGLI STUDI  
DI TORINO



Dipartimento Interateneo di Scienze, Progetto e Politiche del Territorio  
Eccellenza MIUR 2018-2022

Info  
[progettodidattico22@gmail.com](mailto:progettodidattico22@gmail.com)